



京都駅ビルの秋は、
紅×光の共演。



JR **isetan**
ジェイアール京都伊勢丹

ジェイアール京都伊勢丹
TEL.075-352-1111 (大代表)
https://www.isetan.mistore.jp/kyoto.html

11月は
休まず
営業

せとうちパレット プレミアムマルシェ 11/13(水) ~ 11/18(月) 最終日は午後6時終了

主催:西日本旅客鉄道株式会社

ジェイアール京都伊勢丹 10階=催物場

せとうちエリアの魅力的な食品や酒、雑貨をご紹介します。その他、せとうち観光にうれしい情報満載のPRスペースなどせとうちの魅力がふんだんに詰まったマルシェです。



10階=催物場 スケジュール

- 10/30(水)~11/4(月・振休) — コスメパレット
- 11/6(水)~11(月) — 婦人ファッションバーゲン
- 11/13(水)~18(月) — せとうちパレット プレミアムマルシェ
- 11/20(水)~25(月) — 婦人大きいサイズ 冬のクロオーバー・クロオーバープラスバーゲン
- 11/27(水)~12/2(月) — 冬の紳士ファッションバーゲン

最終日は午後6時終了

The CUBE

京都駅ビル専門店街

京都駅ビル専門店街 ザ・キューブ
TEL.075-371-2134
http://www.thecube.co.jp

11月は
休まず
営業

京菓子協同組合青年部創部55周年記念企画

繋ぐ ~京菓子和伝統と~ 11/7(木) ~ 11/13(水)

会場 京都駅ビル2階 インフォメーション前

京菓子協同組合青年部創部55周年を記念して、京菓子和清水焼、京漆器が「繋がる」をテーマにコラボ。伝統的な形からフォトジェニックな形まで、菓子と器の表現をぜひお楽しみ下さい。華やかな秋の工芸菓子も必見!



京都のお持ち帰りグルメスポット『きょうのいいもん』 11/5(火) ~ 11/7(木)

京都駅ビル1階=おみやげ小路京小町(南館)

定番のお土産に加え、新たに京のこだわりグルメを集めました。ワンランク上のお弁当やお惣菜、スイーツをご賞味下さい。



『京の逸品』に《出町ふたば》名代豆餅(3個セット)が登場!!

京都駅ビル1階=おみやげ小路京小町(北館) 毎週木曜日限定 11/7(木)



ホテルグランヴィア京都

ホテルグランヴィア京都
TEL.075-344-8888 (大代表)
http://www.granvia-kyoto.co.jp

秋冬の味覚が楽しめるスイーツも登場! **ワールドスイーツバイキング**

会場 ホテルグランヴィア京都2階 カフェレストラン「ル・タン」 11/1(金) ~ 11/30(土) 1:30

世界各国のスイーツが集まるワールドスイーツバイキング。ドイツの「黒い森のさくらんぼケーキ」を意味するお菓子キルシュトルテや、イタリアのティラミス、オーストリアのザッハトルテなど、さまざまな国のスイーツが大集合!秋冬の味覚を楽しめるスイーツバイキングをぜひご堪能ください。



アフタヌーンスイーツバイキング

15:30~16:45(クローズ) 大人3,500円、小学生2,200円、3歳以上小学生未満1,500円

ナイトスイーツバイキング【木・金・土曜日限定】

21:30~23:00(クローズ) 大人3,200円、小学生2,000円、3歳以上小学生未満1,200円

Porta

京都駅前地下街

京都駅前地下街ポルタ
TEL.075-365-7528 (インフォメーション)
http://www.porta.co.jp

11月は
休まず
営業

ポルタクリスマス 11/16(土) ~ 12/25(水)

今年のポルタクリスマスではフェミニンで鮮やかな赤色の装飾を施します。ポルタプラザには華やかなクリスマスツリーとフォトフレームをモチーフにしたオブジェが登場!さらに、ナイトタイムのクリスマスミュージックに合わせた光のショーもお楽しみに♪12月には素敵な景品が当たる抽選会も開催!



京都初出店 **POP UP STORE:クレヨンしんちゃん** 11/6(水) ~ 12/2(月)

会場 ポルタプラザ

日本だけでなく世界中で愛されている国民的アニメ「クレヨンしんちゃん」のグッズを集めた楽しいショップです。生活雑貨やアパレルアイテム、お土産にぴったりのお菓子はもちろん限定商品を発売いたします。

ポルタギャラリー華 国際交流選抜ポルタギャラリー華展 10/29(火)~11/10(日)

京都駅ビル光のファンタジー2019 11/15 (fri) >> 2020.3/28 (sat) 17:00~22:30

[11/15は18:00より点灯します]

4F 室町小路広場

京都駅ビルの冬の風物詩である22mの巨大クリスマスツリーのほか京都駅ビルの各所でイルミネーション装飾を実施します。
【クリスマスツリー】 今年には京都市とアメリカ・ボストン市の姉妹都市締結60周年を記念し、「赤」を基調にボストンの魅力を「花」と音楽で表現します。※クリスマスツリーは12月25日まで



7F 東広場

【LUNA GARDEN】 ホテルグランヴィア京都側の壁面をキャンバスに見立て、壁面全体を鮮やかな光のアートで演出します。



10F 空中径路

【SKY LINE】 中央コンコースの地上45mに架かり、京都市内北側の街並みを一望できる空中径路に光るアートトンネルのイルミネーションが登場! 幻想的な空中散歩をお楽しみください。



1F 駅前広場

【ときめきプロジェクト】 駅前広場一帯にフルカラーのイルミネーションを設置し、「開花」をテーマにしたピアノの音色をBGMに心地よい空間を演出します。

オープニングイベント 11/15 (fri)

時間 17:30~18:30 (予定)
 場所 1F 駅前広場
 アーティスト「花*花」が来るよ!!

駅ピアノ

開催中 11/30 会場 京都駅ビル 西口広場
 時間 10:00~20:00 (予定)

自由に演奏できるグランドピアノを設置します。
 11/3 (日) 13:00~ 京都駅ビル芸術祭イベントとして駅ピアノを使ったコンサートを開催します。

京都駅ビル芸術祭

11/8 11/9 会場 京都駅ビル 東広場
 時間 12:00~19:00 (予定)

【展示イベント】 チョウカイハウセイサクシツ展
【音楽イベント】 UPSHIFT Vol.2 (9日のみ18:00)
 東広場の開放的な空間に、今回の展示のシンボルであるブルーシートを敷き、4名の作家の作品を展示します。普段見ることのできない制作過程と一緒に制作活動に参加するワークショップを行います。9日には音楽イベントも開催されます。

龍馬よさこい19

11/9 11/10 会場 京都駅ビル 駅前広場
 時間 11:00~20:00 (予定)

学生たちによる龍馬よさこいの演舞披露のほか、坂本龍馬ゆかりの地の観光PRも実施します。

ELECTONE SUPER LIVE 25th

11/16 11/17 会場 京都駅ビル 室町小路広場
 時間 14:30~19:30 (予定)

JEUGIA音楽教室の生徒さんによるエレクートンコンサートを開催します。

エキビルマルシェ

11/16 11/17 会場 京都駅ビル 東広場
 時間 14:00~20:00 (予定)

花で彩られた東広場でおしゃれな雑貨などの店舗が並び、会場では音楽ライブを実施します。

α-LIVE SQUARE in 京都駅ビル

11/17 会場 京都駅ビル 東広場
 時間 16:00~17:00 (予定)

α-STATIONがプロデュースするLIVEイベント。同時開催の「エキビルマルシェ」と共に、素敵な音楽をお楽しみください。
 出演：後藤雪絵、竹上久美子
 MC：真崎 直子 (α-STATION DJ)



京都駅東南部エリア活性化連携事業 ~東塩小路野外劇場~

11/17 会場 京都駅ビル 駅前広場
 時間 12:00~15:00 (予定)

京都駅東南部エリア活性化イベント「東九条野外劇場」とタイアップし、大道芸パフォーマンスを実施します。

京都鉄道博物館×京都駅ビル ARリアル謎解きゲーム 『トキ、カケル。』

参加無料 ※京都鉄道博物館の入館には、入館料が必要です。
 会場 京都鉄道博物館 10:00~17:30 (予定) (受付17:00まで)

京都駅ビル 10:00~22:00 (予定)

京都鉄道博物館と京都駅ビルに5か所ずつポイントを設置し、ARアプリを使って謎を解く「周遊型リアル謎解きゲーム」を開催します。

※鉄道博物館休館日は除く



西洋近代美術にみる

神話の世界 2019. 10.18.fri >> 11.17.sun

人々はなぜ、神話の世界に魅了されるのでしょうか。
 ギリシャ・ローマ神話は、ルネサンス期以降、古典を教養としていた宮廷人や君主たちに愛され、宮殿や邸宅を飾る美術品の主題として人気を誇りました。18世紀後半からは遺跡発掘の成果によって古代ギリシャ・ローマの偉大さが再認識され、考古学的興味を基に古典主題を表現する作品が数多く制作されました。19世紀の美術アカデミーやサロンでは歴史や聖書と並んで最も正統な主題の一つとされ、前衛美術が興隆する19世紀末以降もインスピレーションの源として多くの作家を魅了します。本展覧会では、18世紀半ばから20世紀にかけての作家を取り上げ、ギリシャ・ローマ神話や古典古代を主題とする作品を展覧します。コロ、ロダン、ルノワール、ローランサン、ピカソ、デルヴォーなどの、神々や神話的な情景を表した絵画、彫刻、版画の数々をご覧ください。

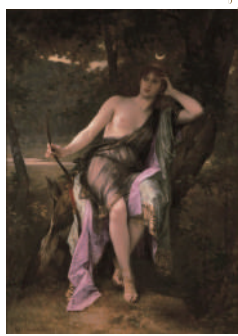

アレクサンデル・カバル(習の女神ディアナ)1882年 栃木県立美術館蔵

美術館「えき」 ●10:00~20:00 入館締切：閉館30分前
 ●一般1,000円/高・大学生800円/小・中学生600円
 KYOTO お問い合わせ/075-352-1111 (ジェイアール京都伊勢丹大代表)まで

劇団四季 ミュージカル 『ノートルダムの鐘』
 愛は「宿命」を変えられるか。
 2019年7月28日(日)~ 2020年1月19日(日)
 期間限定公演 ご予約はお早めに!
 料金 S席:11,000円/A席:8,800円/B席:6,600円/全席指定・税込 C席:3,300円
 チケット 【電話】劇団四季予約センター 0570-077-489 (10時~18時) 【インターネット】SHIKI ON-LINE TICKET 他
 お問い合わせ 劇団四季 0570-008-110 (10時~17時)

京都劇場

劇団四季ミュージカル 『ノートルダムの鐘』

愛は「宿命」を変えられるか。
 2019年7月28日(日)~ 2020年1月19日(日) 1/19(日)千秋楽!
 期間限定公演 ご予約はお早めに!
 料金 S席:11,000円/A席:8,800円/B席:6,600円/全席指定・税込 C席:3,300円
 チケット 【電話】劇団四季予約センター 0570-077-489 (10時~18時) 【インターネット】SHIKI ON-LINE TICKET 他
 お問い合わせ 劇団四季 0570-008-110 (10時~17時)

札幌 網取物語

辛味噌ラーメン 950円

人気の札幌味噌ラーメンの他に、麻と辣がきわだつ辛味噌ラーメンも絶品! トロトロの炙りチャーシューもおすすすめ!

京者 拉麺小路 ●京都駅ビル10階(大階段・百貨店南側) ●営業時間/11:00~22:00 (L.O.21:30) ●11月は休まず営業

FUKUNAGA 901

季節のフルーツをたっぷり使用したパフェが大人気のFUKUNAGA901です。

おじぎばふえ(まるん) ¥1,380(税込)

季節ごとに内容が変わる「おじぎばふえ」。11月は「おじぎばふえ(まるん)」が登場します。和栗のクリームに自家製カシスのシャーベットや自家製カスタードを合わせました。新しい秋のお味を当店で是非、お楽しみくださいませ。

●京都駅ビル8階(大階段・百貨店南側) ●営業時間/10:00~20:00 (L.O.19:30) ●お問い合わせ/075-342-0082