京都駅ビル
KYOTO STATION BUILDING

2018 10

JR ISETAN ジェイアール京都伊勢丹

ジェイアール京都伊勢丹
■TEL.075-352-1111(大代表)
■http://kyoto.wjr-isetan.co.jp
10月は休まず営業

イタリアンフェア
10階=催物場 10/10(水)▶10/15(月) ※最終日 午後6時終了

京都の有名リストランテのシェフが一堂に集い、出来立てのパスタや限定コラボ前菜プレートを会場内フードコートで楽しめるほか、京都府内の人気ピッツェリア4店から構成される京都ナポリピッツァ隊も初出店！定番のマルゲリータはもちろん、京都らしい味わいのネギナーラがイチオシ！さらには、国際グラニータフェスティバルコンクール2018グランプリ受賞の嵐山<新八茶屋>のグラニータも見逃せない！

10階=催物場 スケジュール
- ●9/26(水)～10/1(月) ― 婦人大きいサイズ 秋のクローバーバーゲン / 秋のベビー・こども服バーゲン
- ●10/3(水)～8(月・祝) ― 紳士ファッション大市
- ●10/10(水)～15(月) ― イタリアンフェア
- ●10/17(水)～22(月) ― ワコールビッグバーゲン／婦人フォーマルバーゲン
- ●10/24(水)～29(月) ― 日本の職人展

ジェイアール京都伊勢丹 催物スケジュールはこちら

ホテルグランヴィア京都

ホテルグランヴィア京都
■TEL.075-344-8888(大代表)
■http://www.granvia-kyoto.co.jp

スイーツバイキング
10/1(月)▶10/31(水) 会場 ホテルグランヴィア京都2F カフェレストラン「ル・タン」

10月のル・タンは、ハロウィンムード一色に。10月限定で、蜘蛛の巣をモチーフにしたかぼちゃのモンブランや、紫芋のクリームがたっぷり入ったかわいいおばけのブラックシューなど、見て楽しい、食べて美味しいハロウィンスイーツが登場します。

アフタヌーンスイーツバイキング
時間 15:30～16:45(クローズ)
通常：大人¥3,500、小学生¥2,200、3歳～小学生未満¥1,500

ナイトスイーツバイキング(木・金・土曜日限定開催)
時間 21:30～23:00(クローズ)
通常：大人¥3,200、小学生¥2,000、3歳～小学生未満¥1,200

The CUBE 京都駅ビル専門店街

京都駅ビル専門店街 ザ・キューブ
■TEL.075-371-2134
■http://www.thecube.co.jp
10月は休まず営業

2018年10月11日(木)朝8:30に2施設同時オープン！

京名菓・名菜処 京
「京名菓・名菜処 京(みやこ)」
JR京都駅2F西口改札前

京都初のスイーツやちょっと贅沢な出来立てお弁当・お惣菜の数々を揃えました。
老舗の名品から最新グルメまで、見た目美しく、食べると口福な、選りすぐりをどうぞ。

おみやげ小路 京小町
「おみやげ小路 京小町（南館）」
京都駅ビル1F中央口改札すぐ

ちょっとよそゆきから毎日のおやつまで、お好きなものをお好きなだけ！
和洋の甘いもんをはじめ、お漬物、可愛い雑貨まで揃います。

※2018年10月11日(木)より、ザ・キューブクラブカードのポイントが上記の施設と「ミスタードーナツJR京都駅ビルショップ(京都駅ビル2F中央コンコース)でも貯まります！

Porta 京都駅前地下街

京都駅前地下街ポルタ
■TEL.075-365-7528(インフォメーション)
■http://www.porta.co.jp
10月は休まず営業

ハロウィンを盛り上げるグッズ&スイーツ !!

サー・トーマス・リプトン
クッキーアソート大
1,500円(税込)
人気のクッキーアソートが可愛らしいハロウィン仕様に変身しました。

メゾン ド フルール
ジャロウィン限定Sコフレ
2,808円(税込)
人気のコフレがハロウィン限定ボックスになって登場！ ※数量限定です。

MARVEL POP UP STORE
10/10(水)▶11/15(木) 会場 ポルタプラザ

女性を中心に大人気の「グリヒル」デザイン、「キャプテン・アメリカ」、「アイアンマン」といったおなじみの人気ヒーローアイテムなど、MARVELの世界観を満喫できる多彩なデザイン商品を取り揃えた期間限定ショップです。

MARVEL ©2018 MARVEL POP UP STORE by Small Planet

ポルタギャラリー華「徳重くるみ展～ステンドグラスの世界～」10/2(火)～14(日)

10 2018

MON	TUE	WED	THU	FRI	SAT	SUN	MON	TUE	WED	THU	FRI	SAT	SUN	MON	TUE	WED	THU	FRI	SAT	SUN	MON	TUE	WED	THU	FRI	SAT	SUN	MON	TUE	WED
1	2	3	4	5	6	7	8	9	10	11	12	13	14	15	16	17	18	19	20	21	22	23	24	25	26	27	28	29	30	31

京都駅ビルのイベント情報満載 http://www.kyoto-station-building.co.jp 京都駅ビル 検索

裏面にもイベント情報がございます。

京都駅ビルハロウィン ～魔女とおおきなかぼちゃ～

■フォトスポット「魔女の家」

日時
10月5日(金)～31日(水)
10:00～20:00(予定)

展示会場
京都駅ビル
インフォメーション前

■フォトスポット「巨大かぼちゃ出現!!」

期間
10月26日(金) 13:00から
10月29日(月) 13:00まで

展示会場 京都駅ビル 駅前広場

草間彌生巨大カボチャが京都駅に出現！

南瓜 2007年 直径5m,高さ4m

■お菓子配布イベント

日時 10月27日(土) 11:00～20:00(予定)
会場 受付：京都駅ビル インフォメーション前「魔女の家」
お菓子の配布：京都駅ビル 各施設
※お菓子の配布時間は、施設により異なります。

国際姉妹都市祭 in 京都駅ビル ～魅力あふれるパリ散策～

開催中 ▶ 10/31(水)
会場 京都駅ビル 空中径路
時間 10:00～22:00(予定)

京都市友情盟約締結60周年を記念し、パネル展を開催中。

ニュイ・ブランシュ2018KYOTO ～LOVE CIRCUS MA-間 プロジェクト～

10/5(金)
会場 京都駅ビル 駅前広場
時間 18:00～20:00(予定)

「カミーユ・ボワテル」による現代アートパフォーマンスステージ。

エキビルマルシェ－花いっぱい！こころのマッサージ－

10/6(土) 10/7(日)
会場 京都駅ビル 東広場
時間 12:00～18:30(予定)

お洒落な雑貨などの店舗が並ぶほか、会場ではワークショップ、音楽ライブなど開催します。その他、お花のモニュメントが登場！

α-Live Square in 京都駅ビル東広場

10/6(土)
会場 京都駅ビル 東広場
時間 15:00～16:00(予定)

α-STATIONがプロデュースするLIVEイベント。今回は同時に開催される「エキビルマルシェ」とともに素敵な音楽をお楽しみください。
出演：chima 、山元サトシ
MC：しもぐち☆雅充 (α-STATION DJ)

chima

山元サトシ

第11回フォーラム「挑戦する私学」 生徒・保護者パフォーマンス

10/7(日)
会場 京都駅ビル 室町小路広場
時間 12:00～16:50(予定)

国際姉妹都市祭 in 京都駅ビル ～フランス音楽祭～

10/8(月・祝)
会場 京都駅ビル 室町小路広場
時間 14:00～17:00(予定)

パリの特色ある音楽やフランス出身アーティストによるコンサートを開催。コンテンポラリーサーカスの披露やヴァイオリンの演奏など様々な音楽を楽しめます。

国際姉妹都市祭 in 京都駅ビル キッズゲルニカ 京都プロジェクト 街ミュージアムプレイベント

10/8(月・祝) ▶ 10/12(金)
会場 京都駅ビル 駅前広場
時間 10:00～18:00(予定)

ピカソの『ゲルニカ』と同じ大きさのキャンバス(3.5m×7.8m)に子どもたちが平和の絵を描くプロジェクト「キッズゲルニカ」。京都市内の小学校児童等の描いた作品を4点展示。

平安ふれあいコンサート

10/18(木)
会場 京都駅ビル 室町小路広場
時間 12:30～13:15(予定)

京都府警察音楽隊によるコンサート。

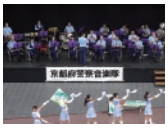

京都女子大学 学生LIVE！彩(いろどり)

10/20(土)
会場 京都駅ビル 室町小路広場
時間 17:00～19:00(予定)

歌う、奏でる、舞う京女生の個性あふれる色とりどりのパフォーマンスをお楽しみください！

京都駅ビルコンサート

10/21(日)
会場 京都駅ビル 室町小路広場
時間 11:00～16:00(予定) 雨天中止

京都府中学校吹奏楽連盟に加盟の学校によるコンサート。

かやぶき音楽堂 ピアノデュオコンサート

10/26(金)
会場 京都駅ビル 室町小路広場
時間 15:00～18:00(予定)

かやぶき音楽堂国際デュオコンクール本選出場者によるコンサート。

高校バンドフェスティバル

10/28(日)
会場 京都駅ビル 室町小路広場
時間 11:30～16:30(予定) 雨天中止

京都府高等学校吹奏楽連盟に加盟の学校によるコンサート。

グラフィカルイルミネーションPlus 消灯のお知らせ

メンテナンスに伴い、10月10日(水)～11月18日(日)までグラフィカルイルミネーションPlusを消灯致します。ご迷惑をおかけしますがご理解賜りますようお願い申し上げます。

国画会90年 孤高の画家 渡辺 貞一

―私の信仰は絵を描くことです―

2018.10/13(土)～11/11(日) 会期中無休

洋画家・渡辺貞一(1917-1981青森市生まれ)。兄の死をきっかけに画家を志し18歳で上京。川端画学校で学び、国展に入選するなど着実に画業を歩んでいましたが、自ら病に倒れ、その後二度に渡る出兵で奇跡的に生き残った貞一は、国画会を中心に活躍し、幻想的で静謐な独自の画風を展開し続けました。本展では、貞一の画風に魅了され長年作品を蒐集してきた京都在住のコレクター・中井昌美氏が青森県七戸町に寄贈された作品を中心に展覧します。

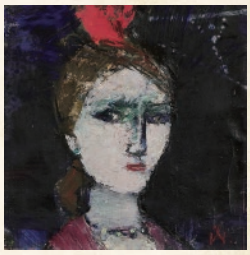

「フラメンコの女」油彩、板　七戸町蔵

美術館「えき」KYOTO
●10:00～20:00 入館締切：閉館30分前
●一般800円／高・大学生600円／小・中学生400円
お問い合わせ/075-352-1111(ジェイアール京都伊勢丹大代表)まで

AROUND40 MEMORY CONCERT 2018 沢田知可子・中西圭三

『会いたい』が大ヒットし一躍人気アーティストとなった沢田知可子と、『Woman』をはじめ数多くのヒット曲を生み出した中西圭三の2名が京都劇場に初登場。

日程 11月10日(土)16:00
料金 6,300円(全席指定・税込)※未就学児入場不可

香西かおりコンサート in 京都

昨年デビュー30周年を迎え、31年目の一歩を踏み出した香西かおり。紅白歌合戦19回出場の実勢を持つ大阪出身の彼女が京都の秋をあでやかに彩ります。

日程 11月11日(日)13:30／16:30
料金 6,500円(全席指定・税込)※未就学児入場不可

チケットお取り扱い 京都劇場オンラインチケット、KBS京都 事業部 TEL 075-431-8300
チケットぴあ ローソンチケット、イープラス、高島屋京都店7階チケットショップ
お問い合わせ 京都劇場 TEL 075-341-2360

10月1日より ポイントアプリが登場！

アプリで貯めよう！

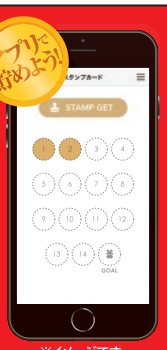

※イメージです。

15ポイント貯まると、
1,500円分の、お食事券をプレゼント！

ポイントアプリ機能
1 ご利用に応じてスタンプが貯まります！
2 アプリ限定のお得なクーポンが貰えます！
3 最新のお知らせ、お得な情報を配信します！

※ポイントカードで集めたポイントはアプリに移行しますので、フロアスタッフにお声かけ下さい。

京都拉麺小路
ホームページ 京都拉麺小路 検索
●京都駅ビル10階(大階段・百貨店南側)
●営業時間/11:00～22:00(L.O.21:30)
●10月は休まず営業

京都劇場 和食小路 WASHOKU DINING

がんこ [2F]
075-342-5995

京やさい料理 接方来 [2F]
075-353-9565

そば酒房 徳兵衛 [2F]
075-352-3663

京都木村屋本店 [1F]
075-365-2000

営業時間 11:00～23:00(京都木村屋本店のみ24:00まで)

ランチ限定

寿司膳 1,880円(税込2,030円)
にぎり寿司に、天ぷら、そばがセットになったボリュームある昼膳。
寿司セット税込1,598円もございます。

・寿司6貫　・小鉢(季節のおばんざい)
・そば又はうどん(温・冷)　・天ぷら盛り合せ

お問い合わせ 京都駅ビルインフォメーション TEL.075-361-4401 ●営業時間／10:00～19:00
※時間・期間・内容に変更がある場合があります。又、会場が満席の場合ご入場いただけない場合がございます。