

涼やかな夏のおもてなし
特別なひとときを京都駅ビルで



京都・柱 鶴屋光信(和菓子) 食べる宝石 琥珀糖

JR **ISETAN**
ジェイアール京都伊勢丹

ジェイアール京都伊勢丹
■TEL.075-352-1111 (大代表)
■<https://www.mistore.jp/store/kyoto.html>

8月は
休まず
営業

夏の婦人ファッションバーゲン/
婦人小さいサイズ 夏のストロベリーバーゲン/
婦人水着・フィットネスウェアバーゲン

7/25 → 7/30 ■10階 催物場
(最終日午後6時終了)

今すぐ使えるワンピース、ブラウスをはじめ、ハンドバッグや
カジュアルシューズ、UV手袋など夏の装いからフォーマルウェア
までバリエーション豊富にご紹介いたします。

大九州展～食の宝庫 九州・沖縄～

■10階 催物場

第1弾 8/1 → 8/7 (最終日 午後6時終了)

第2弾 8/8 → 8/13 (最終日 午後7時終了)

梅ヶ枝餅やいきなり団子、海ぶどうやテイクアウトの
沖縄そばなど、九州・沖縄の郷土食が大集合。



〈COCO GELATO〉
ジェラート(ダブル) 770円～



〈千鳥屋〉チロリアン(量り売り)
100g当たり 486円

第26回 京の味めぐり・
技くらべ展

8/15 → 8/20 ■10階 催物場
(最終日午後6時終了)



※8/17(木)
までの出品

ソフトクリームやかき氷のイートインを
はじめ、お寿司やお酒、工芸品など幅広い
京都の特産品をお楽しみください。

ホテルグランヴィア京都

ホテルグランヴィア京都
■TEL.075-344-8888 (大代表)
■<https://www.granvia-kyoto.co.jp>

紅茶かき氷 / 抹茶かき氷 9/30 まで

ロビーラウンジ「グランジュール」では、今年も夏のひんやりスイーツ「かき氷」が登場！
紅茶かき氷と抹茶かき氷2種類のフレーバーからお選びいただけます。

価格 1,600円(税込)

営業時間 10:00～19:30 ※営業時間が変更になる場合がございます。※ご予約はお受けいたしかねます。

場所 ホテルグランヴィア京都2階 ロビーラウンジ「グランジュール」

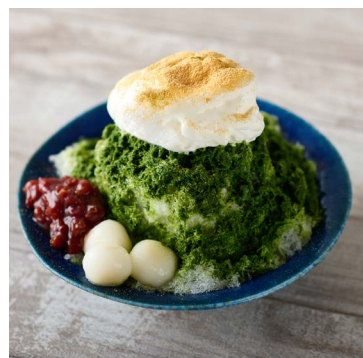

写真はすべてイメージです

Porta
● KYOTO ●

京都ポルタ
■TEL.075-365-7528(インフォメーション)
■<https://www.porta.co.jp>

8月は
休まず
営業



おみやげ買うならポルタがおトク!
1,000円お買い上げごとに100ポイントプレゼント!

7/21 → 8/31
金 21 木 31

キャンペーン期間中、WESPOアプリからエントリーの上、京都ポルタの対象店舗にて
1,000円(税込・合算可)ご利用ごとに100WESTER ポイントをプレゼント。
※お一人様上限 500WESTER ポイントまで ※ポイント付与は9月中を予定

対象店舗 お土産店舗

駅ビル 2F…京全店(おみやげ街道含む)・加納屋北岸
駅ビル 1F…京小町全店・おみやげ街道 地下街 B1F…きょうこのみ全店



PEAK&PINE
POP UP STORE

7/20 → 8/15
木 20 火 15

場所 ポルタプラザ
イベントスペース

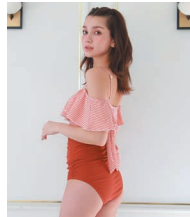

今年のトレンド水着は「ひらっ」「ふわっ」がポイント!
パフスリーブやオフショルビキニなど洋服見え水着
に注目!幅広い年齢層におすすめのスタイルアップも
叶う新作水着とリゾートウエアが多数ラインナップ♡

上記情報は中止又は変更になる場合がございますので予めご了承ください。詳細は京都駅ビルホームページにてご確認ください。

京都の夏を楽しもう!



2023年
8/1(火)~9/2(土)
※開催日・時間は、会場により異なります。

下京・京都駅前×梅小路 リアル謎解きラリー

夏祭り&奇妙な古文書

西本願寺、東本願寺、京都駅ビル、梅小路公園内の各ポイントを謎解きしながら回って、素敵な景品が当たるガラポン抽選会へ参加しよう!

8月1日(火)~9月2日(土)

抽選日: 8月27日(日) 11:00~17:00
9月2日(土) 10:00~17:00

抽選会場: 京都駅ビル 駅前広場

共催: 京都・梅小路みんながつながるプロジェクト 企画制作: クロネコキョーブ

西本願寺エリア

●第35回本願寺納涼盆踊り

8月1日(火)、2日(水) 16:00~21:00

西本願寺 北境内地

●国宝「阿弥堂内陣」特別公開(お焼香体験)

8月16日(水) 12:00~13:00

●重要文化財「経蔵」特別公開

9月2日(土) 10:00~15:00

龍谷ミュージアム

●「お釈迦さんのむかしばなし」スペシャルトーク

8月5日(土) 13:30~14:00(観覧券必要)

京都駅ビルエリア

8月20日(日) 京都劇場「ぶたいのしくみ」

劇場の裏側や舞台のしくみを学べる講座を開催!

対象: 小中学生 会場: 京都劇場 ※事前募集 8/7(月)まで詳しくは京都劇場HPまで

9月2日(土) 10:00~17:00 / 2部 17:00~21:00

会場: 京都駅ビル 駅前広場 他

●ステージイベント ●子ども機械体験コーナー ●キッズコーナー

●アーパンスポーツ(2部) ●短編映画上映(2部)

●京都駅ビル ストリートライブ ●京都周辺アコースティックフェス

東本願寺エリア

●会場: 東本願寺前市民緑地(お東さん広場)など

9月1日(金) 17:00頃~

●東本願寺防火設備稼働点検特別公開 ●短編映画上映

9月2日(土) 10:00~

●マルシェ ●ツリグライミング

●吹奏楽演奏会 ●アーパンスポーツ

●消防車展示、子ども向け防火服体験

ひんやり商店街

癒しと冷やしのおもてなし ~期間限定ひんやりメニューや商品~

8月1日(火)~9月2日(土) 会場: サマーフェスタ会場周辺

まなぶんか in 京都駅ビル

8/14(月) 会場: ホテルグランヴィア京都 5F古の間
京都駅ビル 駅前広場(緑日コーナー)

時間: 10:00~17:00(予定)

多くの方々に京都の伝統文化を深く楽しく学んでいただけるワークショップや緑日コーナーを開催します。



京北マルシェ in 京都駅ビル

8/11(金) 8/13(日) 会場: 京都駅ビル 2F 西口広場

時間: 各日 11:00~18:00(予定)

京北出張マルシェ(15店舗出展、物産即売会)と観光PRを実施いたします。京北でしか味わえない逸品をこの機会に是非お買い求めください。



30周年記念 全国学生邦楽フェスティバル

8/11(金) 会場: 京都駅ビル 駅前広場(ホテル前)

時間: 15:40~19:00(予定)

全国の大学邦楽部および学フェスOBOGによる琴・三味線・尺八の和楽器の演奏会。



駅ピアノ♪マンズリーコンサート in トロッコ嵯峨駅19世紀ホール

8/12(土) 会場: トロッコ嵯峨駅 19世紀ホール

時間: 1回目 13:00~/2回目 14:30~(予定)

※各回30分程度

今月は特別にトロッコ嵯峨駅で開催♪
京都市立芸術大学の学生や卒業生によるピアノコンサート。
演奏者: 花田 裕梨子

花田 裕梨子

兵庫県宝塚市出身。4歳よりピアノを始める。PTNAピアノコンペティションB級、C級、D級、本選優秀賞、F級、全国大会ベスト17賞、高校でのドイツ研修旅行で、ピアノ協奏曲リストに選抜される。第36回兵庫県独逸音楽コンクール第2位、優秀賞、サンデシ賞、第36回京都市立芸術大学ピアノ専攻によるピアノフェスティバルに出演。第23回大阪国際音楽コンクール ピアノ部門 U-Ageファイナル出場。兵庫県立西宮高等学校音楽科を経て、京都市立芸術大学音楽学部ピアノ専攻を卒業。現在、同大学院音楽研究科(修士課程)音楽専攻(ピアノ)に在学中。これまでに三谷保夫、柴田牧、荒井花、木村晋、上野真に師事。



平安たそがれコンサート

8/25(金) 会場: 京都駅ビル 4F 室町小路広場

時間: 19:00~19:45(予定)

京都府警察音楽隊とカラーガード隊によるコンサートを開催します。夏の夕べのひとつときに吹奏楽の音色をお楽しみください。



京都駅ビルトワイライトJAZZライブ

8/18(金) 会場: 京都駅ビル 7F 東広場

時間: 1回目 18:45~/2回目 19:30~(予定)

※各回30分程度

第3金曜の夜は駅ビルジャズナイト!東広場特設のライブスポットでジャズの生演奏をお楽しみください。



山本昌(アルトサクソ) 藤井貞泰(ピアノ) 山本久生(ベース)

絵本作家 谷口智則展

~いるがうまれるものがたり~



「いるがうまれるものがたり」2023年 ©TOMONORI TANIGUCHI

2023 8/5(土)~9/3(日) 会期中無休

大人気の絵本『100にんのサンタクロース』をはじめとする約20タイトルの絵本から原画を中心に約250点展示。絵本や展覧会オリジナルグッズの販売、サイン会などイベントも盛りだくさん。夏休みは谷口智則の絵本の世界を楽しもう!

美術館えき 検索

美術館「えき」 KYOTO

●10:00~19:30(入館締切:閉館30分前)
●一般900円/高・大学生700円/小・中学生500円
お問い合わせ:TEL:075-352-1111(ジェイアール京都伊勢丹大代表)

京都劇場バックステージツアー 45ミニッツ
劇場の裏側お見せします。
写真を撮りながら京都劇場の裏側を見学できます。
日時: 8月11日(金)・12日(土) ①11:00 ②13:30 ③15:00
料金: 1,200円(税込) ※未就学児入場不可
チケット: 京都劇場オンラインチケット

玉田玉秀齋の「京都がたり」第10回
講談「菅原道真天神記」
8月1日(火) 10:00発売!
100年ぶりによみがえる玉田家十八番、菅原道真の一代記。
【日時】9月22日(金) 14:00開演(13:30開場)
【料金】前売:2,500円/当日:3,000円(自由席・税込) ※未就学児不可
【チケット】京都劇場オンラインチケット・劇場電話予約(075-341-2360)

★京都劇場オンラインチケット会員随時募集★
直近の公演情報や主催・共催の先行予約のご案内など、京都劇場の最新情報をメールでお届け。年会費・入会金無料です。ぜひご登録ください。
京都劇場

京都 拉麺小路 夏の陣 辛冷 VS どっち派

2023 開催中 ▶ 8月31日(土)

- 超激辛タンタン麺 (富山) 激辛注意 ¥1,120
- 赤辛ラーメン (徳島) 期間限定 激辛注意 ¥1,000
- 博多三幸舎 (博多) KYOTOスペシャル 期間限定 ¥1,600
- 桃と真夏のフルーツ玉手箱 ¥2,145
- 焼き釜スイーツ 茶筌
- 札幌辛味噌らーめん (札幌) 期間限定 ¥950
- 冷製鴨だしらあ麺 (京都) 期間限定 ¥880
- 冷麺 (京都) 期間限定 ¥850
- 冷やし金の塩 (高槻) 期間限定 ¥900
- 特選 冷し中華 (醤油だれ・ゴマだれ) (京都) 期間限定 ¥980
- 冷やしスタミナ炙り肉そば (明日) (1日30食限定) 期間限定 ¥1,200

●京都駅ビル10階(ジェイアール京都伊勢丹10階隣接/大階段南側) ●営業時間/11:00~22:00(L.O.21:30) ※営業時間に変更になる場合がございます。

上記情報は中止又は変更になる場合がございますので予めご了承ください。詳細は京都駅ビルホームページにてご確認ください。