ECO LIFE JR西日本グループでエコライフ　JR西日本

パーク&ICOCA

タイムズにとめて、ICOCA JRでおでかけ

在来線に乗って

駐車場当日最大料金

1500円適用!

休日も!

ICOCAでお得!!

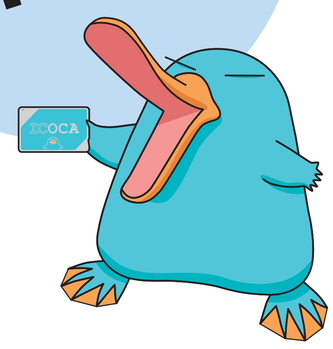

パーク&ICOCA
優待サービスなら

駐車場最大料金 3000円 ➡ 駐車場最大料金 1500円 休日も適用!

1

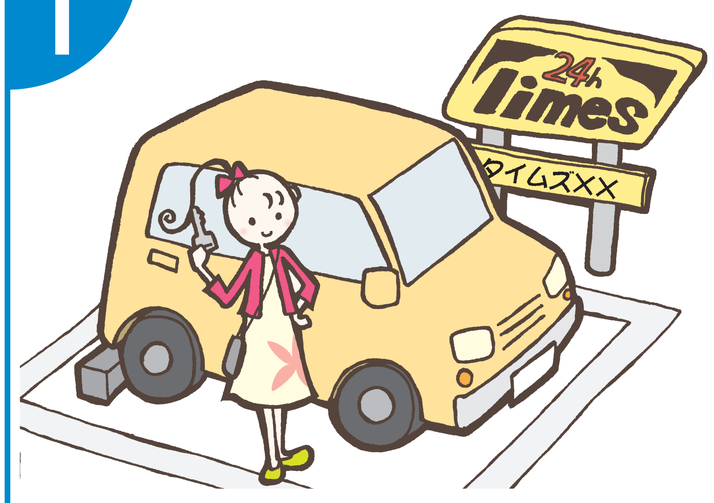

京都駅ビル西第2駐車場 6F以上に駐車

駅に近くて便利。駅までクルマに乗って、駅からはJRで。

2

ICOCAを使ってJRでおでかけ

ご優待は、当日"京都駅"の自動改札機をご利用のうえ、降車された方限定です。
（お帰りの際は京都駅で降車してください。）

3

駐車場最大料金1500円が適用!

ご優待はクルマを駐車した当日、お一人様1回限りです。

※パーク&ICOCAは、交通系ICカード全国相互利用サービスでご利用いただけるICカードが対象です。
・PiTaPaは優待の対象ですが、駐車料金の精算にはご利用いただけません。

パーク&ICOCA
優待サービスを受けるには…

※必ず下記をご確認ください

①当日、**京都駅で降車された「交通系ICカード」**が必要です。

②京都駅ビル西第2駐車場の
6F以上のフロアに駐車していただく必要があります。

③**事前精算機にてご精算**していただく必要があります。

●パーク&ICOCAのご利用には、ICカードの降車駅履歴を確認する必要がありますので、これに同意の上、駐車場精算機の開始ボタンを押してください。●なお、ICカード内の降車駅履歴の確認は、パーク&ICOCAサービスの提供目的でのみ行わせていただきます。●パーク&ICOCAサービスに関するお問い合わせは、タイムズクラブ（0120-39-8924）までお願いします。●パーク&ICOCAサービスの提供は、当日対象駅の自動改札機で出場された場合に限ります。ICOCAと回数券を併用するために精算機をご利用される場合などは、駐車料金優待の対象外です。●「ICOCA」は、西日本旅客鉄道株式会社の登録商標です。●「PiTaPa」は、株式会社スルッとKANSAIの登録商標です。

お問い合わせ　タイムズコンタクトセンター（受付時間24時間）
0120-72-8924

詳しくは　パーク&ICOCA　検索

EX × Times　新幹線優待割引(EXパーク&ライド)も実施中！　詳細はこちら➡