



京都駅ビルで春満喫♪

大階段グラフィカルイルミネーションPlus
【平野神社(桜)】 実施中～4月19日(日)まで 点灯時間16:00～22:00

JR ISETAN
ジェイアール京都伊勢丹

ジェイアール京都伊勢丹
■TEL.075-352-1111(大代表)
■https://www.isetan.mistore.jp/kyoto.html

4月は
休まず
営業

日本の職人展

ジェイアール京都伊勢丹 10階=催物場

4/1 4/13 ※4/6(月)・13(月)は18時終了

匠の技、作り手の思いが感じられる銘品の数々を実演を交えながらご紹介いたします。余分なつなぎ目がなく軽量で履きやすい「arui-toe(アルイトウ)」のスリッポンが初登場するほか、日本の紙幣やカードのサイズから逆算して設計した「VIFJ(ヴィフジェイ)」の厚さ3.0mmの財布など、暮らしを彩る生活雑貨や家具、宝飾、服飾雑貨まで、さまざまなアイテムが揃います。



10階=催物場 スケジュール

- 4/15(水)～20(月) —— ワコールビッグバザール/婦人フォーマルバーゲン
- 4/22(水)～5/6(水・振休) —— 婦人服・婦人雑貨スペシャルバーゲン

最終日は午後6時終了

ホテルグランヴィア京都

ホテルグランヴィア京都
■TEL.075-344-8888(大代表)
■https://www.granvia-kyoto.co.jp

ホテル最上階からの眺望を愉しみつつ、贅沢なランチを!

4/1 4/30 場所 ホテルグランヴィア京都 15階 ビュー&ダイニング「コトシエール」

15階ビュー&ダイニング「コトシエール」では、今まで味わったことのない口当たりが楽しめる「小エビとヤリイカの新食感生パスタ」や、「京丹波高原豚のロースト」を堪能いただけるMenu ciel(ムニュー シエール)がおすすめです。驚きと感動のある品々を大切な人と一緒にお楽しみください。



ランチコース Menu Ciel(ムニュー シエール) 3,900円
11:30～15:30 (LO.14:30)

The CUBE
京都駅ビル専門店街

京都駅ビル専門店街 ザ・キューブ
■TEL.075-371-2134
■http://www.thecube.co.jp

4月は
休まず
営業

季節のオススメ、満開

お酒販売 3/29から開始(予定)

京都駅ビル1階=おみやげ小路 京小町(北館)
京都駅ビル2階=京名菓・名菜処 京

お花見のお供やお土産にオススメの商品を集めました。春の味をお楽しみください♪

ザ・キューブ 11Fグルメ街のご紹介!

京都駅ビル11Fグルメ街では、仙台名物「牛たん」専門店から、京都・錦市場入口に本店を構える「お好み焼・鉄板焼」店、季節がわりの京そばを鮭寿司や天ぷらと一緒に楽しめる「そば」の名店、お客様の目の前でご注文ごとに1本ずつ揚げ、出来立てあつあつの串かつが楽しめる「串かつ」専門店など、バラエティに富んだ自慢の飲食9店舗が並びます。春限定商品もご用意しておりますので、ぜひ、京都にお越しの際はお立ち寄りください。

Porta
京都駅前地下街

京都駅前地下街ポルタ
■TEL.075-365-7528(インフォメーション)
■http://www.porta.co.jp

4月は
休まず
営業

旬のおいしさ満開! 春グルメ特集♪

ただ今ポルタ館内では、飲食店で使えるお得なクーポンのついたリーフレットを設置しております! リーフレットに掲載中のおすすめ商品をご紹介します!

- こなな
みつせ鶏だしと春野菜の豆乳クリーム 1353円(税込)
上品なうまみと塩味の「みつせ鶏だし」と豆乳クリームを合わせたおだしのパスタ
※販売期間:～4/30 ※期間限定販売
- 京都フィナンシェをんさかい
焼きたてフィナンシェさくら 226円(税込)
塩漬けにした国産の桜の花と葉を練りこんだ、春らしさ満点の季節限定フィナンシェ
※販売期間:～4月中旬 ※期間限定販売



京都美風
琵琶湖疎水～京都の近代化産業遺産・完成130年～

4/2 (木) 4/29 (水祝) 会場 京都駅ビル2F インフォメーション前
時間 10:00～19:00(予定)

琵琶湖疎水の完成から130年。完成までの経緯や琵琶湖疎水によってもたらされた近代産業・文化をパネルでご紹介します。



α-LIVE STATION in 駅前広場

4/18 (土) 会場 京都駅ビル 駅前広場
時間 14:00～(予定)

京都にゆかりのあるアーティストをゲストに迎えてミニライブを開催。
出演:アイノト、片山尚志 MC:真崎直子(α-STATION DJ)



アイノト 片山尚志

平安ふれあいコンサート

4/23 (木) 会場 京都駅ビル4F 室町小路広場
(雨天時:駅前広場 ホテル前)
時間 12:30～13:15(予定)

京都府警音楽隊とカラーガード隊によるコンサートを開催します。



*上記イベントについては、中止又は変更になる場合がございますので予めご了承ください。詳細は京都駅ビルホームページにてご確認ください。

募集

FASHION CANTATA
FROM KYOTO

抽選でペア1,500組3,000名様をご招待!

応募期間: 4月24日(金)まで 応募方法:インターネットまたはハガキにて
詳しくは ▶ <http://www.fashion-cantata.jp/>

6月6日(土) 京都劇場

出演: ゆきぼよ、トラウデン直美、Hanah Spring ほか

お問合せ: ファッションカンタータ事務局
075-313-5707(10:00～17:00 土日祝除く)



LEGO® BRICK
KYOTO STATION BUILDING MODEL



京都駅ビル7F東広場では、レゴブロック京都駅ビルモデルを展示しています。レゴブロック日本上陸50周年と京都駅ビル15周年を記念して制作された世界でたった1つのモデル。約30万ピースのレゴを使用し、京都駅ビルの細部まで再現されたレゴブロックをぜひ間近でご覧ください。

【設置箇所】 京都駅ビル7F東広場
【利用時間】 10:00～22:00

レゴ®ブロック 京都駅ビルモデル LEGO®BRICK KYOTO STATION BUILDING MODEL	名 前 NAME	京都駅ビル(4代目京都駅) KYOTO STATION BUILDING(4th generation)
4.8m	長さ LENGTH	470m
1.0m	幅 WIDTH	80m
0.72m	高さ HEIGHT	59.8m



詳しくはこちら▶

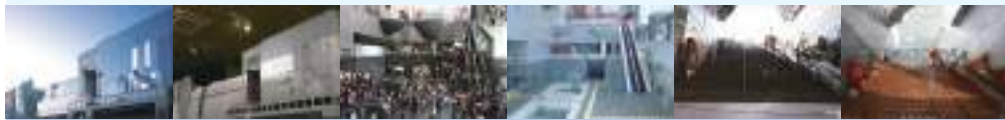

ニューヨークが生んだ伝説の写真家
永遠のソール・ライター

2020.4/11(土)～5/10(日) 会期中無休

アメリカ・ペンシルバニア州に生まれたソール・ライター(1923-2013)は、1950年代からニューヨークで第一線のファッション・フォトグラファーとして活躍していましたが、1981年、5番街にあったスタジオを閉鎖し、表舞台から姿を消しました。しかし、2006年、ドイツのシュタイデル社から出版された初の写真集『Early Color』が大きな反響を呼び、各国で次々に展覧会が開催されるようになり、再び脚光を浴びることになったのです。天性の色彩感覚によって「カラー写真のバイオニア」と呼ばれた個性と才能は、彼が亡くなった今も生き続けます。本展では、2014年に創設されたソール・ライター財団が管理する膨大な作品資料のアーカイブから、選り抜かれた作品を展覧します。



《帽子》1960年頃 ソール・ライター財団蔵 ©Saul Leiter Foundation

10:00～20:00 入館締切: 閉館30分前
一般1,000円/高・大学生800円/小・中学生600円
お問い合わせ/075-352-1111(ジェイアール京都伊勢丹大代表)まで



チケットお取扱い
・京都劇場オンラインチケット
・KBS京都事業部 075-431-8300
(4/20販売開始 平日10:00～17:00)
・チケットぴあ 0570-02-9510(初日特電)
0570-02-9999(Pコード 499-549)
・ローソンチケット <https://l-tike.com>(Lコード 53271)
・イープラス <https://eplus.jp> 他
詳しくは、京都劇場ホームページをご覧ください。

4/18(土) 一般発売!

日時 7月11日(土) 12:30 / 15:00
7月12日(日) 11:00 / 14:00

料金 全席指定 3,000円(税込)
※2歳以上有料、2歳未満は保護者1名につき1名路上無料

会場・お問い合わせ
京都劇場
TEL 075-341-2360



京都 拉麺小路

●京都駅ビル10階(大階段・百貨店南側)
●営業時間/11:00～22:00(L.O.21:30)

全国北から南まで 名代のラーメン店が集結



ホームページ▶ 京都拉麺小路 検索 ●4月は休まず営業

京都劇場
和食小路

WASHOKU DINING

- がんこ [2F] 075-342-5995
 - 京やさい料理 接方東 [2F] 075-353-9565
 - そば酒房 徳兵衛 [2F] 075-352-3663
 - 京都木村屋本店 [1F] 075-365-2000
- 営業時間 11:00～23:00(京都木村屋本店のみ24:00まで)

お昼のメニュー 11:00～15:00



大原(かご盛り御膳) 1,500円(税別)
おしながき
・季節のおぼんざい六種
・海老と京野菜天ぷら
・季節の吸いもの
・炊き込み御飯 ・香の物
この他にもお昼のメニューを取り揃えています。
鴨川(釜飯膳) 1,800円(税別)
嵐山(釜飯御膳) 2,800円(税別)